

**SUB KEGIATAN PENGEMBANGAN KAPASITAS KELEMBAGAAN PETANI DI
KECAMATAN DAN DESA
KEGIATAN PELAKSANAAN PENYULUHAN PERTANIAN
PADA DINAS PERTANIAN DAN PANGAN KOTA MAGELANG
TAHUN ANGGARAN 2022**

SPESIFIKASI TEKNIS

Nomor : 027/RKM_Tabulampot/Spec-Teknis/240/2022

A. UMUM

Untuk dapat memahami dengan sebaik-baiknya syarat-syarat teknis pekerjaan ini, Penyedia diwajibkan mempelajari seluruh uraian teknis dan persyaratan pekerjaan seperti yang akan diuraikan di dalam Spesifikasi Teknis ini.

Bila terdapat ketidakjelasan dalam uraian spesifikasi ini, Penyedia diwajibkan meminta penjelasan kepada Pengguna Barang pada saat acara penjelasan pekerjaan.

Penyedia adalah usahawan besar yang salah satu bidangnya yaitu penjualan bibit tanaman dan sarana prasarana pertanian, memiliki pengalaman usaha yang sudah cukup teruji dan tempat usaha/legalitas usaha yang jelas dan sah untuk dapat memenuhi kebutuhan Pengadaan Bahan-Bahan/Bibit Tanaman dan Sarana Pertanian pada Dinas Pertanian Dan Pangan Kota Magelang.

B. KHUSUS

1. Tenaga Kerja dan Sarana Kerja

Penyedia wajib memili tenaga kerja yang berpengalaman, baik tenaga pemasaran maupun tenaga teknis bersertifikat dan memiliki sarana kerja yang baik dan dengan jumlah yang mencukupi, sehingga target pemenuhan kebutuhan Bahan-Bahan/Bibit Tanaman dan Sarana Pertanian yang diminta Pemerintah Kota Magelang dapat terpenuhi.

2. Klasifikasi Baku Lapangan Usaha Indonesia (KBLI)

01220 Pertanian Buah-buahan Tropis Dan Subtropis

Kelompok ini mencakup usaha pertanian mulai dari kegiatan penyiapan/pelaksanaan, penanaman, pembibitan, pemeliharaan, pemanenan dan pasca panen buah-buahan tropis dan subtropis, seperti rambutan, alpukat, durian, duku, pisang dan pisang raja, kurma, buah ara, pepaya, jambu biji, jambu air, lengkeng, nangka, nenas, mangga, manggis, sawo, belimbing, salak, sirsak, buah naga dan sejenisnya. Termasuk kegiatan pembibitan dan pembenihan tanaman buah tropis dan subtropis.

3. Jaminan Kualitas

Penyedia wajib menjamin bahwa Bahan-Bahan/Bibit Tanaman dan Sarana Pertanian yang dipasok/dijual dalam keadaan baru 100%, memiliki kualitas yang baik, bebas cacat mutu serta aman digunakan sesuai dengan persyaratan teknis yang ditetapkan.

Sebelum mendapat persetujuan dari PPK, bahwa pekerjaan telah diselesaikan seluruhnya dengan baik sesuai spesifikasi yang diminta, Penyedia wajib menjamin bahwa semua pekerjaan tetap menjadi tanggung jawab penyedia sepenuhnya.

Sebelum serah terima seluruh pekerjaan, maka untuk menjamin kualitas atas barang yang akan diserahkan, Penyedia wajib menyepakati untuk dilakukannya pemeriksaan bersama mengenai kualitas maupun kuantitas barang yang akan diserahkan, dan bilamana terdapat cacat mutu barang maka penyedia harus bersedia menggantinya sesegera mungkin.

4. Lingkup Pekerjaan

Lingkup pekerjaan yang wajib dilaksanakan oleh Penyedia, adalah :

- a. Pengadaan Bahan-Bahan/Bibit Tanaman dan Sarana Pertanian
- b. Pendistribusian barang sesuai lokasi dan waktu yang ditetapkan

5. Uraian Spesifikasi Teknis

Spesifikasi teknis Bahan-Bahan/Bibit Tanaman dan Sarana Pertanian yang ditentukan adalah sebagai berikut :

- a. Bibit Mangga
 - Jenis/Varietas : Kyojay
 - Ketinggian tanaman : 150 cm - 180 cm
 - Lingkar batang bawah : 9 cm - 11 cm
 - Kondisi : Sehat, segar, bebas HPT
 - Jml Batang Sekunder : 3 batang
 - Tipe Sambungan : Okulasi/sambung pucuk
- b. Bibit Jambu Air
 - Jenis/Varietas : Madu Deli Merah
 - Ketinggian tanaman : 75 cm - 100 cm
 - Lingkar batang bawah : 5 cm - 8 cm
 - Kondisi : Sehat, segar, bebas HPT
 - Jml Batang Sekunder : 2 batang
 - Tipe Sambungan : Okulasi/sambung pucuk
- c. Pot Plastik
 - bahan : plastik
 - diameter : 60 cm
 - warna : Hitam
- d. Pot Plastik
 - bahan : plastik
 - diameter : 20 cm
 - warna : Hitam
- e. Pupuk Kandang
 - komposisi : Pupuk Bokashi/Kambing
 - kemasan : 4kg/pack
- f. Tanah gembur
 - komposisi : tanah : pupuk kandang : arang sekam = 2 : 1 : 1 + dolomit
 - kemasan : karung 40 kg

FOTO TERLAMPIR

6. Jangka Waktu dan Lokasi Pelaksanaan Pekerjaan

Penyedia harus menyerahkan seluruh pekerjaan dalam keadaan baik sesuai spesifikasi yang diminta kepada PPK sesuai jadwal sebagai berikut.

No.	Waktu	Kecamatan	Kelurahan	Lokasi	Jumlah
1	9 Agustus 2022	Magelang Selatan	Rejowinangun Selatan	Kantor Kelurahan Rejowinangun Selatan	35 paket

2	9 Agustus 2022	Magelang Selatan	Magersari	Kantor Kelurahan Magersari	22 paket
3	9 Agustus 2022	Magelang Selatan	Jurangombo Utara	Kantor Kelurahan Jurangombo Utara	17 paket
4	10 Agustus 2022	Magelang Selatan	Jurangombo Selatan	Kantor Kelurahan Jurangombo Selatan	18 paket
5	10 Agustus 2022	Magelang Selatan	Tidar Utara	Kantor Kelurahan Tidar Utara	17 paket
6	10 Agustus 2022	Magelang Selatan	Tidar Selatan	Kantor Kelurahan Tidar Selatan	10 paket
7	6 September 2022	Magelang Tengah	Kemirirejo	Kantor Kelurahan Kemirirejo	19 paket
8	6 September 2022	Magelang Tengah	Cacaban	Kantor Kelurahan	60 paket
9	6 September 2022	Magelang Tengah	Magelang	Kantor Kelurahan Magelang	51 paket
10	4 Oktober 2022	Magelang Tengah	Rejowinangun Utara	Kantor Kelurahan Rejowinangun Utara	85 paket
11	4 Oktober 2022	Magelang Tengah	Panjang	Kantor Kelurahan Panjang	55 paket
12	4 Oktober 2022	Magelang Tengah	Gelangan	Kantor Kelurahan Gelangan	41 paket
13	8 November 2022	Magelang Utara	Wates	Kantor Kelurahan Wates	29 paket
14	8 November 2022	Magelang Utara	Potrobangsari	Kantor Kelurahan Potrobangsari	22 paket
15	8 November 2022	Magelang Utara	Kedungsari	Kantor Kelurahan Kedungsari	24 paket
16	9 November 2022	Magelang Utara	Kramat Utara	Kantor Kelurahan Kramat Utara	20 paket
17	9 November 2022	Magelang Utara	Kramat Selatan	Kantor Kelurahan Kramat Selatan	18 paket
		TOTAL			543 paket

7. Kelalaian dan Resiko

Hal-hal yang bisa dianggap menjadi kelalaian Penyedia dalam pelaksanaan pekerjaan ini adalah :

- a. Spesifikasi teknis tidak sesuai persyaratan yang diminta.
- b. Penanganan permasalahan akibat cacat mutu barang tidak dengan segera kami selesaikan sehingga hasil pekerjaan yang diperoleh tidak memenuhi fungsi dan manfaat yang dibutuhkan Pemerintah Kota Magelang;
- c. Pekerjaan yang diserahkan melebihi batas waktu pengiriman yang telah ditentukan.

Terhadap kelalaian tersebut, maka penyedia harus bersedia menanggung resiko yang dikenakan oleh PPK, yaitu mengganti/memperbaiki cacat mutu dan/atau dikenai denda keterlambatan penyelesaian pekerjaan dan/atau dikenai sanksi hukum sesuai ketentuan perundang-undangan yang berlaku.

Demikian spesifikasi teknis ini disusun dan dibuat untuk dipergunakan sebagai syarat dalam pelaksanaan Pengadaan Bahan-Bahan/Bibit Tanaman dan Sarana Pertanian pada Dinas Pertanian Dan Pangan Kota Magelang.

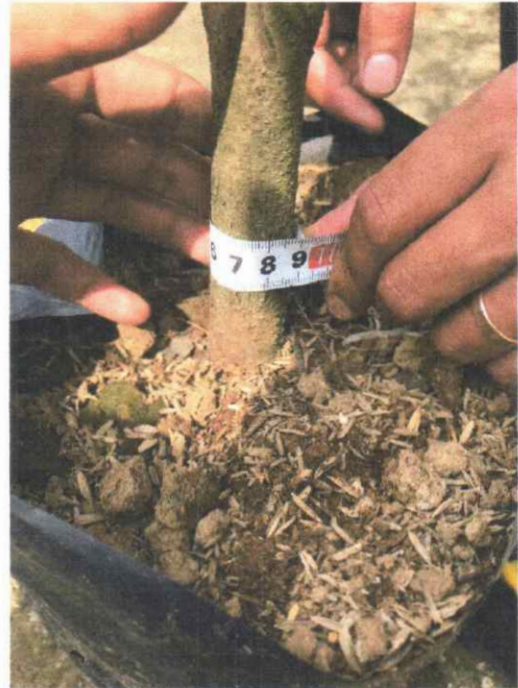

Gambar Spesifikasi Bibit Mangga

Jenis/Varietas	: Kyojay
Ketinggian tanaman	: 150 cm - 180 cm
Lingkar batang bawah	: 9 cm - 11 cm
Kondisi	: Sehat, segar, bebas Hama dan Penyakit Tanaman
Jumlah Batang Sekunder	: 3 batang
Sambungan	: Okulasi/sambung pucuk

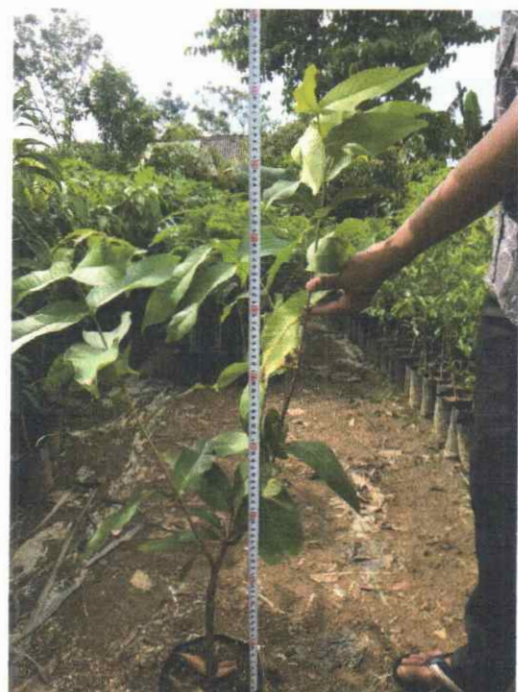

Gambar Spesifikasi Bibit Jambu Air

Jenis/Varietas	: Madu Deli Merah
Ketinggian tanaman	: 75 cm
Lingkar batang bawah	: 5 cm
Kondisi	: Sehat, segar, bebas Hama dan Penyakit Tanaman
Jumlah Batang Sekunder	: 2 batang
Sambungan	: Okulasi/sambung pucuk



Gambar Spesifikasi Pot diameter 60 cm

Bahan : Plastik
Diameter : 60 cm
Warna : Hitam

Gambar Spesifikasi Pot Plastik Diameter 20 cm

Bahan Plastik
Diameter 20 cm
Warna Hitam

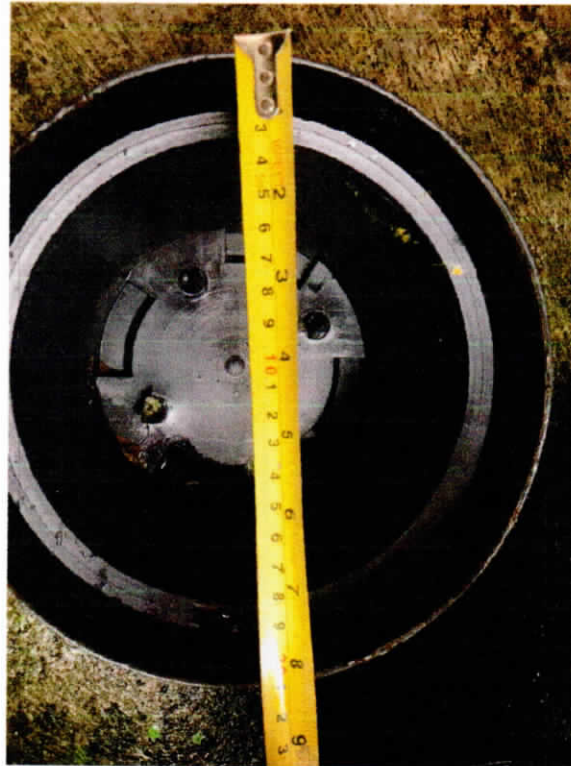

Gambar Spesifikasi Pupuk Kandang

Komposisi : Pupuk Bokashi/Kambing
kemasan : 4 kg/pack



Gambar Spesifikasi Tanah Gembur

Komposisi : tanah : pupuk kandang : arang sekam = 2 : 1 : 1 + dolomit
kemasan : karung 40 kg